

# Pays de LANDI



03

AUTOMNE  
HIVER  
2025/26

Le magazine de l'interco

DOSSIER 10

## Focus - Les mondes imaginaires

Un voyage fantastique  
à travers le Pays de Landi



Pays de  
**Landivisiau**  
COMMUNAUTÉ DE COMMUNES

**L'ACTU DE L'INTERCO** 5

**La Piscine,**  
des cours pour  
progresser  
et s'amuser

**EN PERSPECTIVE** 14

**Initiative  
Pays de Morlaix,**  
boostez votre projet  
avec les prêts d'honneur

**EN ACTION** 16

**Zébullons,**  
la micro-crèche  
qui accueille  
vos tout-petits

# SOMMAIRE



L'ACTU DE L'INTERCO

**4** La Piscine,  
des cours pour  
progresser  
et s'amuser

...



L'ACTU DE NOS COMMUNES

**7** Locmélar,  
surprise à l'école !  
...



**8** Remise en beauté  
pour la chapelle  
Notre-Dame de  
Berven, classée  
Monument  
Historique

...

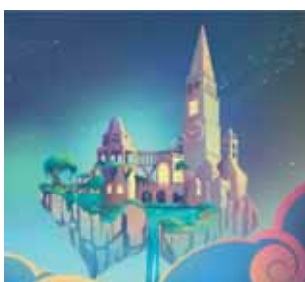

DOSSIER Focus

**10** Les Mondes  
Imaginaires  
Un voyage fantastique  
à travers le Pays  
de Landi



EN PERSPECTIVE

**14** Initiative  
Pays  
de Morlaix  
...



EN ACTION

**16** Zébullons,  
la micro-crèche  
qui accueille  
vos tout-petits  
...



ENVIE(S) DE CULTURE

**18** La Belle Estivale,  
la saison itinérante  
d'arts de rue  
du Pays de Landi  
...



LA CCPL EN CHIFFRES

**19** L'Équipôle,  
30 hectares  
de vitalité  
...



DÉCOUVERTE

**20** La Belle  
Saison

Édité par la Communauté  
de communes  
du Pays de Landivisiau,  
rue Robert Schuman,  
29400 Landivisiau

02 98 68 42 41

paysdelandi.com



Imprimé dans le respect de l'environnement  
Aidez-nous à limiter l'impact de cet exemplaire  
sur l'environnement, jetez-le dans un bac de tri  
dédié au papier.



LE TRI  
+ FACILE



Directeur de la publication : Henri Billon, Président / Responsable éditorial : Perrine Stéphan / Rédactrice en chef : Perrine Stéphan /  
Conception, direction artistique et réalisation : mediapilote / Impression : Cloître / Imprimé à 15400 exemplaires / Périodicité : biannuel  
Crédits photos : (Couverture) Marine Cam | CCPL / (p. 4-5,12-13) : AU NORD | CCPL / (p.7) Ville de Landivisiau / (p.9) CBazinet /  
(p.10-11, 12-13) Marine Cam | CCPL / (p.12-13) AU NORD | CCPL / (p.14-15, 16-17, 18) CCPL



## Henri Billon

Président  
Maire de Loc-Eguiner

Le Pays de Landi continue de s'affirmer comme un territoire en mouvement, solidaire et créatif. L'action de la Communauté de communes s'inscrit dans le quotidien de chacun, qu'il s'agisse de culture, de jeunesse, d'accompagnement à la parentalité ou encore de développement économique. Notre rôle est clair : soutenir les habitants à chaque étape de leur vie, renforcer les solidarités et favoriser l'attractivité de nos 19 communes. C'est dans cette logique qu'a été ouverte la micro-crèche communautaire de Plouvorn, un nouveau service de proximité au bénéfice des familles. C'est aussi ce même esprit qui nous anime lorsque nous développons des événements festifs comme la Belle Estivale, pensés pour rassembler toutes les générations.

Le champ culturel n'est pas en reste : le lancement de FOCUS – Les Mondes Imaginaires marque un nouveau temps fort pour le réseau des médiathèques. Pendant plusieurs mois, ce sont seize sites du territoire qui se rassemblent autour d'une programmation commune, invitant petits et grands à voyager à travers les univers de la littérature, du cinéma ou encore du jeu. La culture, vivante et partagée, est un formidable vecteur de lien social et de vitalité pour notre territoire. Toutes ces initiatives témoignent d'une conviction forte : c'est en additionnant nos énergies, en valorisant les projets collectifs et en restant à l'écoute des besoins de nos habitants que nous continuerons à bâtir un territoire attractif, ouvert et solidaire.

Le Pays de Landi avance, fort de l'engagement de ses 19 communes et de la richesse humaine qui l'anime.

Delc'her a ra Bro Landivizio d'en em ziskouez evel ur c'horn-bro kengred, lañs ha nerzh krouiñ gantañ. Oberoù ar Gumuniezh-kumunioù zo stag ouzh buhez pemdez an holl, pe e vefe war dachenn ar sevenadur, ar yaouankiz, evit sikour an dud o deus bugale pe evit diorren ar vuhez ekonomikel. Sklaer eo hor c'hefridi : skoazellañ an dud a zo o chom er c'horn-bro e pep pazenn eus o buhez, kreñvaat al liammoù etre an dud ha gwellaat brud an 19 kumun a ya d'ober hor c'humuniezh. Gant ar soñj-se eo bet digoret ar vikromagouri kumuniezhel e Plouvorn, ur servij nes nevez evit ar familhoù. Gant ar spered-se dres e kasomp ivez festoù evel an Hañvezh Kaer, a zo bet soñjet evit bodañ an holl dud, kozh ha yaouank.

Ne lezomp ket ar sevenadur a-gostez : lañset eo ar programm SELL A-DOST – Ar Bedoù Faltazi, a vo un abadenn veur nevez er rouedad mediaouegoù. E-pad un toullad mizioù e vo ur programm boutin gant c'hwezek framm er c'horn-bro, evit reiñ tro d'ar re vras ha d'ar re vunut da veajiñ dre bedoù a bep seurt al lennegezh, ar sinema hag ar c'hoari. Ar sevenadur, bev-birvidik ha bevet asambles, zo un doare kaer da skoulmañ liammoù etre an dud ha da zegas buhez d'hon bro. Gant an holl obererezhioù-se e tispaker ur mennozh kreñv : o vodañ energiezh an holl, o lakaat an abadennoù stroll war-wel hag o vezañ war selaou ezhommoù an dud a zo o vevañ en hor c'humuniezh-kumunioù, e talc'himp da sevel ur c'horn-bro hag a zesacho an dud, hag a vo digor ha kengred atav.

Mont a ra Bro Landivizio war-raok, gant youl an 19 kumun a ya d'ober anezhi ha pinvidigezh an dud a zegas buhez enni.

# L'ACTU DE L'INTERCO



## Le pouvoir du cheval : dépasser le handicap

**Jeudi 13 novembre, l'Équipôle du Pays de Landivisiau accueillera une nouvelle rencontre autour du cheval et du handicap.**

Le Comité Départemental d'Équitation du Finistère (CDE29) invite, le temps d'un après-midi, les établissements du Finistère, accueillant des personnes en situation de handicap à participer aux ateliers interactifs avec poneys et chevaux. Julie Cerneau, des Écuries de Kergounezoc, interviendra avec ses poneys en collaboration avec les élèves en formation d'enseignants d'équitation de l'UCPA de Quimper et de Saint-Thois. La MFR de Landivisiau proposera quant à elle des balades en calèche au sein de l'Équipôle, grâce à son omnibus équipé d'une rampe d'accès. ●

[cde29@ffe.com](mailto:cde29@ffe.com)

Contact : Luc Cahier, Co-président « Cheval et diversité » au CDE29

### France Services :

#### Ciné-débat : sensibilisation aux violences faites aux femmes

Dans le cadre du Contrat Local de Santé du Pays de Morlaix, la CCPL et Morlaix Communauté vous proposent un ciné-débat le mardi 25 novembre, à l'occasion de la Journée internationale pour l'élimination des violences faites aux femmes. Le film L'Amour et les forêts, réalisé par Valérie Donzelli, sera diffusé au cinéma Les Studios à Landivisiau. À l'issue de la projection, un temps d'échange permettra de dialoguer avec des partenaires spécialisés sur cette thématique.

Gratuit et ouvert à tous.



## « Noms de noms » : à la découverte des noms de famille

Le Centre d'interprétation – Les Enclos accueille l'exposition « Noms de noms » du 9 septembre au 9 décembre 2025. Destinée à un public familial, elle explore les origines et curiosités des noms de famille en Bretagne, en Europe et dans le monde.

L'exposition montre de façon ludique comment les noms se transmettent de génération en génération et se déclinent parfois dans plusieurs langues. En Bretagne, ils reflètent souvent un métier, un caractère ou une caractéristique physique.

Avec 6 roll-ups explicatifs, 10 illustrations originales d'Alice Boulouin et des structures ludiques à manipuler, les enfants découvrent de manière amusante l'histoire et la richesse des noms de famille. ●

[ciap-enclos.fr](http://ciap-enclos.fr)

[lesenclosparoissiaux](https://www.facebook.com/lesenclosparoissiaux)  
 [ciap\\_enclos](https://www.instagram.com/ciap_enclos)



## L'importance du « savoir nager »

**Parce qu'apprendre à nager, c'est se protéger et gagner en confiance, la piscine communautaire déploie deux grands axes d'action :**

► la natation scolaire : 100 % gratuite, elle permet cette année à 3697 élèves – de la Grande Section à la terminale (168 classes) – de suivre 10 cours encadrés par leurs enseignants et les maîtres-nageurs sauveteurs.

► les cours tous niveaux dispensés par les maîtres-nageurs sauveteurs : 311 enfants et 86 adultes améliorent leurs techniques pour nager en confiance, en piscine comme en milieu naturel. Au trimestre ou en stage pendant les vacances scolaires : inscrivez-vous !

**billetteriepiscine-paysdelandisiau.  
elisath.fr**



## La Sphère : un espace de coworking au cœur du Pays de Landi



Vous êtes travailleur indépendant, salarié en télétravail, porteur de projet ou simplement à la recherche d'un lieu adapté pour travailler sereinement ? La Sphère, l'espace de coworking du Pays de Landi, est faite pour vous. Située 32 rue Georges Clemenceau, au centre-ville de Landivisiau, La Sphère propose un cadre professionnel et convivial, équipé pour répondre aux besoins du quotidien :

- des bureaux individuels ou partagés à louer à la journée, à la demi-journée ou au mois,
- un open-space lumineux,
- des espaces communs pour prendre un café, déjeuner, se détendre...

La Sphère est un véritable espace d'échanges et de rencontres. Des ateliers thématiques sont organisés un jeudi midi par mois pour les dirigeants d'entreprise, salariés, porteurs de projets, artisans et commerçants. L'occasion de découvrir de nouvelles pratiques, d'enrichir ses connaissances et de développer son réseau professionnel dans une ambiance décontractée. ●

02 98 68 42 41

**economie@paysdelandi.com**

  La Sphère Coworking Landivisiau

## Petite Enfance Le Lieu d'Accueil Enfants Parents « Bulle et Part'âges » a fait sa rentrée !



Gratuit, sans inscription et ouvert aux enfants de la naissance à 6 ans accompagnés d'un adulte, il offre un espace de jeux, de découvertes et d'échanges. Il permet de créer une pause dans son quotidien de parent, de rencontrer d'autres familles et de partager un moment complice avec son enfant. Une équipe d'accueillantes, expérimentées auprès des tout-petits et des parents, est là pour vous accompagner.

Rendez-vous une fois par mois  
à Plouvorn, Plouñeventer et Landivisiau,  
de 10 h à 12 h.

02 98 24 97 15

**Infos et calendrier :**

**paysdelandi.com**

rubrique « Petite Enfance »

## Mes astuces déchets

**Redevance déchets :  
pensez à nous informer  
de vos changements !**

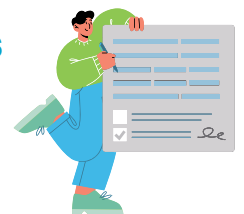

Un déménagement, une nouvelle adresse ou un changement dans le nombre d'occupants de votre logement ? Merci de nous le signaler dès que possible et de nous fournir les pièces justificatives à : **environnement@paysdelandi.com** ou au **02 98 68 42 41**.

Pour rappel, la redevance déchets concerne tous les usagers du service de collecte, qu'ils soient propriétaires ou locataires. Elle finance la collecte et le traitement des ordures ménagères, du tri sélectif (emballages et papiers), du verre et l'accès aux déchèteries.

# L'ACTU DE NOS COMMUNES

**BODILIS / COMMANA / GUICLAN / GUIMILIAU / LAMPAUL-GUIMILIAU / LANDIVISIAU / LOC-EGUINER / LOCMÉLAR / PLOUGAR / PLOUGOURVEST / PLOUNÉVENTER / PLOUVORN / PLOUZÉVÉDÉ / SAINT-DERRIEN / SAINT-SAUVEUR / SAINT-SERVAIS / SAINT-VOUGAY / SIZUN / TRÉZILIDÉ**



JEUNESSE

## Un CMJ engagé pour la jeunesse et l'environnement

Depuis la rentrée, le centre de loisirs a pris ses marques dans les pôles enfance de Bodilis et Plougourvest. Les 3-7 ans sont accueillis à Bodilis, les 8-11 ans à Plougourvest et les 12 ans et plus rejoignent Plougar pendant les vacances. Cette organisation améliore les conditions d'accueil, clarifie la répartition des sites et répond aux nombreuses demandes d'inscriptions. Résultat : 72 enfants peuvent désormais être accueillis contre 50 auparavant. Cette année, l'équipe d'animation embarque les enfants pour un tour du monde : première escale en Inde, entre culture, traditions et découvertes culinaires... Impossible de s'ennuyer ! ●



TRAVAUX

## Kernabat se met au jeu

L'espace de loisirs de Kernabat fait peau neuve ! Après que l'un des étangs ait subi des dégradations causées par des ragondins, des travaux d'énrochement ont été réalisés pour sécuriser le site. Profitez désormais de nouveaux équipements pour jouer et se détendre : une table de teqball et une table de tennis de table, installées à l'initiative du CMJ, ainsi qu'un barbecue pour les moments conviviaux en famille ou entre amis. ●

COMMANA

TRAVAUX

## Une nouvelle ère pour le Champ de foire

Connue pour ses foires aux chevaux, la place du Champ de foire de Commana a retrouvé tout son éclat après plusieurs mois de travaux. Elle a été inaugurée le samedi 6 septembre.

Après le déménagement de la mairie en 2019 et l'installation de la Maison de Santé, ce lieu historique entre dans une nouvelle ère. Le montant des travaux s'élève à 306200 € HT, dont 72 % financés par l'État (94123 €), la Région (83959 €) et le Département (30000 €). ●



GUIMILIAU

ENVIRONNEMENT

## Fabien en connaît un rayon

À Guimiliau, la commune adapte ses méthodes de travail aux enjeux environnementaux, en misant sur l'expérimentation. Fabien Henry, du service technique, a eu l'idée et a entièrement réalisé sa propre « chariotte » :

un vélo cargo qui lui permet de transporter ses outils d'un chantier communal à l'autre. Alliant l'utile à l'agréable, il entretient ainsi les espaces verts, autant que sa condition physique, et le tout sans émettre de carbone ! Bref, une affaire qui roule. ●





LAMPAUL-GUIMILIAU

ÉVÉNEMENT

## Sport et nature à la Vallée du Ped

Samedi 6 septembre, la Vallée du Ped à Lampaul-Guimiliau a vibré au rythme du sport et de la nature ! À l'initiative du conseil municipal des jeunes, un parcours sportif en plein air a été inauguré et plusieurs arbres ont été plantés dans le cadre du « Plan 500 000 arbres » du Conseil départemental.

Élus et habitants ont salué l'engagement des jeunes participants, qui ont contribué à embellir ce lieu emblématique. Niché au cœur de la vallée, le parcours sportif écoresponsable accueille petits et grands pour se dépenser tout en profitant d'un cadre naturel exceptionnel. Les plantations, réalisées avec l'association « Jardin du Pors Cible », enrichissent la biodiversité et participent à la fraîcheur du site. ●

LANDIVISIAU

SOLIDARITÉS

## L'heure civique à Landivisiau : et si chacun donnait une heure ?



Participez à cette initiative solidaire et offrez une heure de votre temps à une personne isolée : une visite, une partie de cartes ou simplement une conversation peuvent faire toute la différence. ●

Devenir bénévole

Inscrivez-vous facilement en ligne sur le site de la Ville ou en scannant ce QR code également présent sur les affiches et dépliants.

LOCMÉLAR



TRAVAUX

## Surprise à l'école !

Pour égayer la cour, la commune et les enseignants ont fait appel au S.I.P.P. (Syndicat Intercommunal du Plateau de Ploudiry). Ni une ni deux, Gilbert et Benoît ont relevé le défi : quelques recherches sur internet et beaucoup d'enthousiasme ont suffi pour transformer la cour avant la rentrée.

Dans la cour, vous pouvez désormais découvrir :

- ▶ La couleuvre « Tortilla »
- ▶ Le terrain de ballon prisonnier
- ▶ La marelle en carré et le cloche-pied
- ▶ Le jeu lance au ciel ●



LOC-EGUINER

TRAVAUX

## Clocher de Saint-Eguiner : chantier terminé

La tempête Ciaran ayant endommagé l'édifice, le conseil municipal a réalisé une rénovation complète du clocher : rejointoiement, remplacement des jougs des cloches et amélioration de l'esthétique. Depuis mi-août, le nouveau coq trône fièrement ! Seules quelques finitions restent à réaliser pour parfaire ce monument emblématique.

Certains auront saisi l'opportunité de l'échafaudage pour prendre un peu de hauteur et admirer les détails de l'ouvrage ainsi que le paysage rural de Logui. ●

PLOUGAR



TRAVAUX

## Le cœur de Plougar réinventé

Entre 2023 et 2025, le bourg de Plougar a été complètement réaménagé pour le rendre plus agréable et attractif. Conçu avec l'architecte ONESIME et les habitants, le projet propose des espaces conviviaux intergénérationnels : un parc, des zones de rencontre et des aménagements adaptés à tous les usages.

La circulation est désormais apaisée à 20 km/h, les matériaux utilisés sont naturels et le bourg a été largement revégétalisé. Le coût total s'élève à 549 767 € TTC, dont 306 224 € de subventions. Des toilettes publiques viendront compléter le site d'ici fin 2025. ●

## PLOUGOURVEST



## TRAVAUX

## Plougourvest : penser le bourg autrement

Du 9 au 12 septembre 2025, une équipe d'architectes, urbanistes et paysagistes de l'agence COHue (Brest) s'est installée à Plougourvest pour explorer le bourg avec ses habitants. Objectif : réfléchir aux mobilités, à l'accessibilité, mais aussi aux besoins en logements, commerces, services et équipements.

Discussions et déambulations ont permis de regarder le bourg autrement, d'identifier ce qui fonctionne et ce qui pourrait évoluer. Une première étape qui a rencontré un vif intérêt auprès des habitants. Cette démarche s'inscrit dans le cadre d'une étude globale de centralité. ●

## PLOUNÉVENTER

## VIE LOCALE

## Une nouvelle adresse gourmande à Plounéventer

Depuis cet été, Plounéventer accueille une nouvelle adresse gourmande : la crêperie *L'Œil au Blé Noir* installée au 70 place de l'Église, dans les locaux communaux qui abritaient auparavant le traiteur. Elle invite habitants et visiteurs à partager un moment convivial autour de galettes et crêpes maison. Une belle manière de redonner vie au cœur du bourg et d'enrichir l'offre de restauration locale. ●



## PLOUVORN

## ÉVÉNEMENT

## Plouvorn en fête toute l'année !



À Plouvorn, l'année est rythmée par des rendez-vous festifs qui rassemblent toutes les générations.

En juillet, la Journée de la jeunesse anime le Plan d'Eau avec des activités pour les enfants et les jeunes, de 6 mois à 18 ans.

En septembre, place à la convivialité avec Terrasses en fête : concerts, restauration et animations au cœur du bourg.

Enfin, en décembre, la magie opère avec la mise en lumière du bourg : marché de Noël, musique, gourmandises et illuminations viennent enchanter le centre. ●

## PLOUZÉVÉDÉ



## TRAVAUX

## Remise en beauté pour la chapelle Notre-Dame de Berven, classée Monument Historique

Cet été, la chapelle Notre-Dame de Berven a rouvert ses portes après quatre années de rénovation. Deux guides de la SPREV ont accueilli plus de 800 visiteurs, venus redécouvrir ce joyau patrimonial sous un nouveau jour.

Le chantier, d'un montant de 1,61 M€ HT, a été financé à 80 % par l'État (DRAC), la Région, le Département, ainsi que par des dons privés, dont 35 000 € collectés avec la Fondation du Patrimoine. ●

## SAINT-DERRIEN



## ÉVÉNEMENT

## DES RENDEZ-VOUS QUI RASSEMBLENT

En juillet, les Miroirs de Feu ont illuminé le plan d'eau de Saint-Derrien : moules-frites géant, concert de Red Cardell, feu d'artifice et bal populaire ont réuni près de 2500 personnes, malgré la pluie.

En décembre prochain, place à la solidarité avec le Téléthon : tournoi de foot, marche solidaire, ventes de crêpes et repas animé par des bénévoles pour soutenir l'AFM. Cette année, les organisateurs espèrent dépasser les 100 000 € déjà reversés depuis 2010 et comptent sur votre participation ! Deux événements qui font vibrer la commune et le Pays de Landi. ●

SAINT-VOUGAY



ÉDUCATION

## Simone Veil : une rentrée pleine de nouveautés

Cette rentrée, l'école Simone Veil a accueilli Camille Falampin, nouvelle enseignante en maternelle. Aux côtés d'Aurélié Bossard et Anthony Mahé, elle intègre une équipe dynamique et engagée. Les projets pédagogiques de l'année incluent cours en anglais, éveil artistique et classes multiniveaux. Une rentrée marquée par l'énergie des enseignants et la curiosité des 47 élèves ! ●

SAINT-SAUVEUR

VIE LOCALE | ÉDUCATION

## Nouvelle rentrée, nouvelles énergies

### Un nouveau commerce

Cet été, le centre-bourg a vu l'ouverture d'un nouveau commerce. Dans les anciens locaux de l'épicerie Pape, entièrement transformés, Élodie Pierre accueille désormais ses clients dans son salon de coiffure, L'Atelier du Cheveu. Venue de Lampaul-Guimiliau, elle reçoit hommes et femmes du mardi au samedi.



### Une école qui grandit

La rentrée 2025/2026 marque aussi une étape importante pour l'école publique, qui compte désormais quatre classes afin d'accueillir les 85 élèves attendus cette année. ●



SAINT-SERVAIS



ÉDUCATION

## Rentrée scolaire à Yan' Dargent

Le lundi 1<sup>er</sup> septembre, les 119 élèves de l'école Yan' Dargent ont retrouvé le chemin des classes, quelques semaines après l'inauguration officielle le 13 juin. Répartis en 5 classes, ils ont fait connaissance avec leurs enseignants, retrouvé leurs camarades et entamé cette nouvelle année scolaire avec le sourire. Une rentrée réussie pour les élèves, les enseignants et leurs familles ! ●

TRÉZILIDÉ

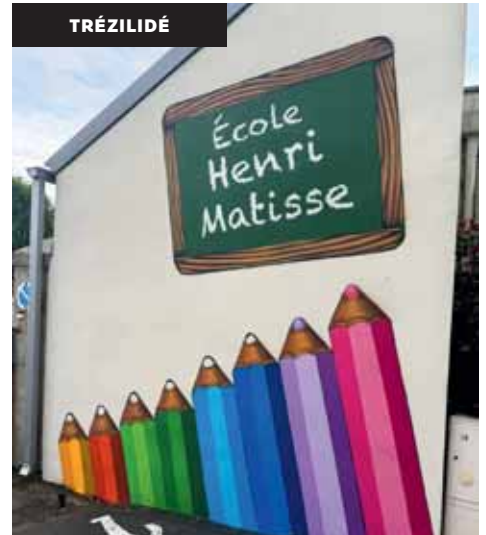

TRAVAUX

## Henri Matisse : une école repensée pour les élèves

Pour cette rentrée 2025/2026, l'école Henri Matisse accueille ses petits écoliers dans un cadre tout neuf ! La toiture a été refaite pour un montant de 35 000 € et les murs de l'école ont été mis en valeur par le graffeur Alex Déco Graff dans le cadre d'un projet artistique impliquant les élèves (5 000 €).

Au printemps, la cour se métamorphosera : végétalisée, dotée d'une rampe PMR et d'une classe extérieure, elle offrira aux maternelles un cadre agréable et coloré pour apprendre, jouer et s'épanouir. ●

SIZUN



MOBILITÉS

## Sécuriser les déplacements doux

Dans le cadre des aménagements du centre-bourg, la municipalité s'attache à développer les déplacements doux en toute sécurité. Pour y contribuer, deux abris à vélos ont été installés dans des zones très fréquentées : le parking du collège et la zone de loisirs du Gollen.

Ces équipements, financés avec le concours de la Communauté de communes du Pays de Landivisiau, peuvent accueillir jusqu'à 20 vélos et servent également d'abris aux élèves. ●



**DOSSIER**

● FOCUS

# Les Mondes Imaginaires

---

NOUVEAU TEMPS FORT DU RÉSEAU DES MÉDIATHÈQUES DU PAYS DE LANDI, FOCUS VOUS PLONGE AU CŒUR DES MONDES IMAGINAIRES DEPUIS LE 4 OCTOBRE 2025. L'OCCASION DE RASSEMBLER LES 16 SITES DU TERRITOIRE AUTOUR D'UN ÉVÉNEMENT COMMUN.

---

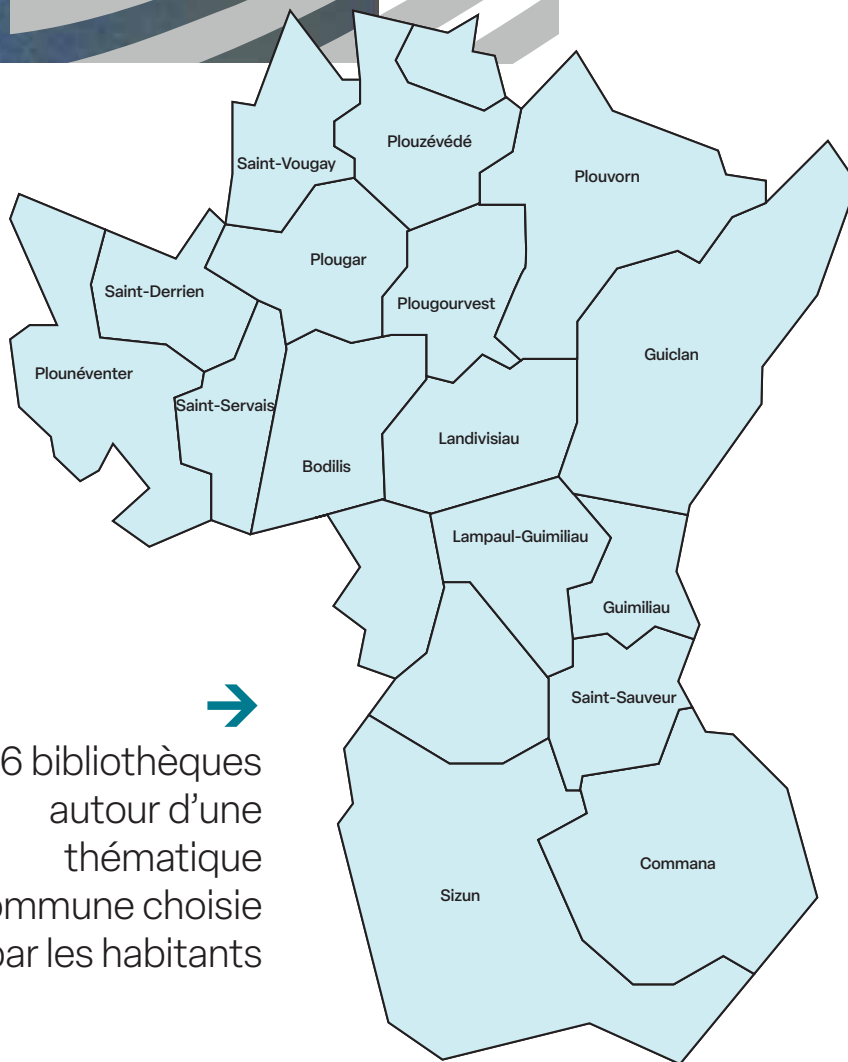
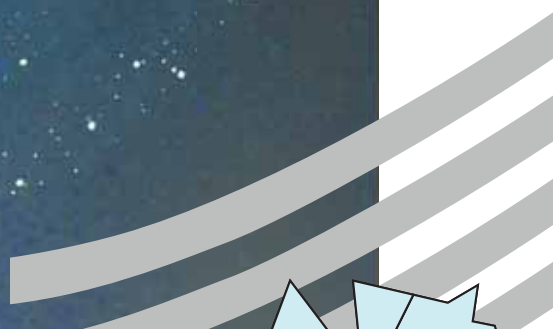

16 bibliothèques  
autour d'une  
thématique  
commune choisie  
par les habitants



## FOCUS, qu'est-ce que c'est ?

En mars 2024, le réseau des médiathèques du Pays de Landi lançait l'année manga : un an d'animations pour réunir les 16 bibliothèques autour d'une thématique commune. Une expérience enrichissante repensée pour s'épanouir à un moment distinct du Prix *Un livre, Un jeu*, rendez-vous déjà bien ancré sur le réseau. De cette volonté est né FOCUS.

FOCUS, c'est cinq mois consacrés à un thème choisi par le public. En 2024, « *Les Mondes Imaginaires* » a remporté le plus de votes et devient ainsi le sujet de cette toute première édition. Les différentes bibliothèques proposent des animations variées pour faire la part belle aux littératures de l'imaginaire. Ensemble on rêve, on s'évade...

Désormais, le calendrier du réseau s'articule autour de deux grands rendez-vous : le Prix *Un livre, Un jeu* de mars à octobre, et FOCUS d'octobre à février.



## Plongez dans les mondes imaginaires



### Fête du jeu Troadé

**Les 1 et 2 novembre**

Gratuit et accessible à tous, l'événement "Troadé" met à l'honneur le jeu de société et le jeu de rôle.

Tirage au sort du Prix Un livre, Un jeu à 18 h le samedi 1<sup>er</sup> novembre.

Espace culturel du plan d'eau de Plouvorn.

### Dessiner les mondes imaginaires

**Samedi 8 novembre, 10 h 30 – 12 h**

Venez créer vos propres autocollants inspirés des mondes imaginaires !

Médiathèque de Sizun.

Gratuit.

### Les 20 ans de la Médiathèque

**Les 15 et 16 novembre**

Pour fêter ses 20 ans, la Médiathèque-Ludothèque de Lampaul-Guimiliau voit les choses en grand ! Histoires et bricolages à la demande, sieste contée, soirée pyjama histoires et chansons...

Médiathèque de Lampaul-Guimiliau.



### Atelier créatif avec Anne Montel

**Mercredi 19 novembre, 14 h 30 - 16 h**

Avec sa collection *Imaginaires*, Anne Montel vous ouvre les portes de sa créativité. Venez la rencontrer lors d'un atelier unique !

Médiathèque de Bodilis.

### La cuisine des contrées imaginaires

**Samedi 6 décembre**

Inspiré par le livre d'Alberto Manguel, un voyage gustatif à travers l'Inde avec un plat aux saveurs épicées.

Médiathèque de Sizun.

À partir de 10 ans.

Gratuit, sur inscription, places limitées.

### Projection de film

**Vendredi 12 décembre, 20 h 30**

Le temps d'un film, laissez votre esprit vagabonder et voyager.

Espace Ar Brug à Saint-Vougay.

À partir de 7 ans.

Enfants accompagnés.

### Atelier biblio-créatif

**Samedi 17 janvier, 14h 30 - 16 h**

Une animation ludique sur le thème des dragons pour stimuler son imagination !

Médiathèque de Bodilis.

De 6 à 9 ans.

Gratuit, sur inscription.

### P'tits bouquineurs

**Vendredi 6 février, 9 h 30 – 10 h 30 et 10 h 30 – 11 h 30**

La lecture, c'est aussi pour les tout-petits ! Offrez-leur un moment ludique et venez partager de belles histoires.

Médiathèque de Lampaul-Guimiliau.



### Soirée jeux de société

**Vendredi 6 février, 20 h – 22 h**

Une animation ludique et conviviale : découvrez de nouveaux jeux ou retrouvez vos favoris !

Médiathèque de Saint-Vougay.

### Matinée jeux de société

**Mercredi 18 février, 10 h – 12 h**

Le matin se lève... Venez partager un moment ludique lors de notre matinée jeux de société !

Médiathèque de Plouvorn.

À partir de 7 ans.

Gratuit.

Enfants accompagnés.

### Soirée pizza / ciné

**Jeu 26 février, 20 h**

Une dose de fantastique pour une soirée pizza et cinéma réussie !

Médiathèque de Lampaul-Guimiliau.

Gratuit, sur inscription.



# FOCUS c'est aussi...



## Partager un moment de magie avec les contes de la Compagnie Art'Traction.

Monique Répécaud, conteuse depuis 20 ans, émerveillera petits et grands à l'occasion de deux spectacles en décembre et février prochains.

### Contes chuchotés au creux de l'oreille Samedi 13 décembre, 16 h

Salle Hervé Grall à Plougar.

### De l'autre côté de la montagne Mercredi 18 février, 16 h

Espace Ar Brug Saint-Vougay.

## Plonger dans les légendes et la culture bretonne grâce à la Confédération Kenleur.

Des animations mêlant activités manuelles, danses et histoires, à découvrir en famille.

### La légende de la ville d'Ys, Lundi 22 décembre, 10 h

Médiathèque de Sizun.

De 6 à 12 ans.

Gratuit sur inscription.



## Des expositions sur des sujets variés :

### Prêtées par la Bibliothèque Départementale du Finistère :

#### Jeux de mômes

**Novembre** - Médiathèque de Sizun

**Décembre** - Médiathèque de Plouvorn

**Janvier** - Médiathèque de Bodilis



#### Steampunk

**Janvier** - Médiathèque de Plougar

#### L'héritage de Tolkien

**Février** - Médiathèque de Plouvorn

### Prêtée par l'Association pour la Conservation, l'Étude et la Valorisation du Patrimoine Ludique :

#### Jeux de rôle : 50 ans d'histoires

**1 et 2 novembre**

Espace Culturel du plan d'eau de Plouvorn

**(Fête du jeu Troadé)**



Rendez-vous en médiathèque pour récupérer votre brochure et votre marque-page ! Retrouvez toutes vos animations dans la rubrique AGENDA de notre site Internet

## ● TÉMOIGNAGE

# Aya, bénévole à Plougar



« Quand on m'a présenté le nouveau thème de FOCUS, "Les Mondes Imaginaires", j'ai tout de suite été emballée. La bibliothèque de Plougar s'implique de plus en plus dans les projets portés par le réseau des médiathèques du Pays de Landi et j'ai eu à cœur d'y proposer des animations. En tant que bénévole et conseillère en jeux de société et loisirs créatifs, j'aime partager ma passion à travers des ateliers créatifs et des jeux. Lors des premières activités autour des créatures imaginaires, dragons et licornes ont déjà fait leur apparition, et nous avons fêté Halloween avec des monstres et des histoires effrayantes. En décembre et janvier, des contes et une exposition Steampunk viendront compléter cette programmation. Voir de nouvelles personnes venir découvrir la bibliothèque et participer aux animations est toujours un vrai plaisir ! » ●

**Envie de vous investir dans la vie de votre bibliothèque ? Rapprochez-vous de l'équipe de votre commune ! Devenez bénévole.**



Cinq mois d'aventures imaginaires à explorer et à vivre ensemble.

## ● FOCUS

## **Vous avez un projet de création, de reprise, de développement d'entreprise ?**

# **Initiative Pays de Morlaix est là pour vous soutenir grâce au prêt d'honneur**



Association loi de 1901, Initiative Pays de Morlaix fédère autour d'elle des acteurs publics (collectivités locales en tête) et privés (entreprises et banques), les chambres consulaires et des réseaux d'experts. Elle s'appuie à la fois sur des équipes permanentes des intercommunalités du Pays de Morlaix (Communauté de communes du Pays de Landivisiau, Haut-Léon Communauté et Morlaix Communauté) et sur des bénévoles qui apportent à la fois leur compétence et leur engagement (dirigeants locaux).

### **Concrètement :** **renforcer vos fonds propres pour obtenir un prêt bancaire**

- Prêt à taux 0 % sans garantie personnelle
- Prêt bancaire obligatoire
- Tout secteur d'activité excepté les organismes financiers
- Montant prêté compris entre 4 500 et 45 000 € et accordé en fonction de l'analyse des besoins faite par le comité d'agrément<sup>(\*)</sup> (investissement, création d'emploi, apport personnel et effet levier)

<sup>(\*)</sup> le comité d'agrément se compose de chefs d'entreprises, d'experts-comptables et de banquiers qui examinent les dossiers et valident la pertinence du projet

### **remboursement sur 5 ans avec différé possible**

L'intervention d'Initiative Pays de Morlaix ne se limite pas à un coup de pouce financier. Elle vous accompagne et suit vos premiers pas d'entrepreneurs jusqu'au remboursement de votre prêt. Vous pouvez également être parrainés par un chef d'entreprise ou un cadre expérimenté.

### **Les chiffres clés 2024 sur le Pays de Landi :**

**18 entrepreneurs**  
ont bénéficié d'un prêt  
d'honneur d'Initiative Pays  
de Morlaix pour  
un montant total octroyé  
de **221 500 €**.

Ces bénéficiaires sont des commerçants, paysagistes, garagistes, entreprises de services, petites industries, entreprises du bâtiment... installés à Landivisiau, Plougouvest, Plouzévédé, Plouvorn, Plouneventer, Saint-Vougay et Guiclan.

## Ils témoignent

Focus sur 4 entrepreneurs du Pays de Landi qui ont bénéficié d'un prêt d'honneur pour la création ou la reprise de leurs entreprises :



• **La micro-crèche Hauts Comme Trois Pommès à Sizun – 10000 € (avril 2024)**

« En premier lieu, le prêt à taux zéro d'Initiative Pays de Morlaix m'a apporté une crédibilité financière pour obtenir un emprunt bancaire au début de mon projet. Celui-ci a ensuite été un réel atout pour réaliser les premiers investissements de la micro-crèche Hauts comme Trois Pommès. »

Marie LE BIHAN, dirigeante

• **Les Ateliers Picard à Plouvorn – 25000 € (avril 2024)**

« Initiative Pays de Morlaix a été un maillon indispensable à la réussite du projet de reprise de l'entreprise. Notre apport personnel, basé sur nos économies, était jugé trop faible par les établissements bancaires. Sans financement, le projet ne pouvait donc pas aboutir. Après le passage devant le comité d'agrément initiative, l'obtention de ce prêt personnel à taux zéro, a été un réel levier pour que les banques nous accompagnent. Des portes se sont ouvertes grâce à eux. À titre personnel, c'est aussi une petite fierté de se dire que d'autres dirigeants d'entreprises croient en notre projet, ça motive pour entreprendre. »



De gauche à droite : Claire, Sébastien, Nils, Hubert, Nicolas, Philippe et Pierre-Yves.

• **La Scierie de Landi – 25000 € (juin 2024)**

« Le prêt à taux zéro d'Initiative Pays de Morlaix nous a permis de reprendre l'entreprise familiale dans des conditions plus sereines et de ce fait, de pérenniser notre entreprise sur du long terme. »

Emma et Pierre MINARD, dirigeants



• **Salon de coiffure Les P'tites Coiffeuses à Plouzévédy – 20000 € (février 2025)**

« Initiative Pays de Morlaix m'a donné la possibilité d'accéder à un prêt bancaire professionnel et l'accompagnement m'a également conforté pour mon installation. »

Laura PHILIP, dirigeante



## • Sophie MESSAGER & Marc SIMON,

Présidente et Vice-Président d'Initiative Pays de Morlaix



« Soutenir l'économie de notre territoire, tel est le leitmotiv d'Initiative Pays de Morlaix (IPM). Depuis 30 ans, IPM a contribué à créer ou conforter 2873 emplois en prêtant 9,4 millions d'euros à des créateurs et repreneurs d'entreprise. IPM tire cette capacité d'action du soutien essentiel, financier et en expertise, apporté par ses partenaires publics et privés. C'est cette solidarité entre acteurs qui nous permet de contribuer à la création et au maintien d'emplois sur le Pays de Morlaix. Nous profitons de cette tribune pour lancer un appel aux futurs parrains et marraines qui souhaiteraient rejoindre notre association. Votre mission : soutenir les entreprises bénéficiaires, leur apporter notamment des conseils concrets, expertise et réseau professionnel. » ●

## Où se renseigner ?

Pour tout renseignement les entreprises et porteurs de projets sont invités à se rapprocher du service développement économique du Pays de Landi au 02 98 68 42 41 ou par mail à [c.josse@paysdelandi.com](mailto:c.josse@paysdelandi.com)

# La micro-crèche communautaire Zébullons, une solution d'accueil pour les tout-petits



Installée à la Maison de l'Enfance de Plouvorn dans l'attente des nouveaux locaux prévus pour 2027, la micro-crèche communautaire Zébullons accueille les tout-petits de 3 mois à 3 ans. Elle a pris le relais de l'ancienne halte-garderie itinérante 1000 pattes et propose désormais 12 places, du lundi au vendredi, de 7h30 à 18h30.

L'équipe axe son projet d'accueil sur l'ouverture à la nature : sorties dans le jardin, balades au plan d'eau, découvertes sensorielles et moments d'éveil adaptés au rythme de chaque enfant. Zébullons se veut un lieu de socialisation et d'apprentissage en douceur.

## Trois types d'accueil sont possibles :

- **Régulier** : sur contrat, à temps plein ou partiel.
- **Occasionnel** : ponctuellement, selon les disponibilités.
- **D'urgence** : accueil exceptionnel et limité.

## Les enfants sont entourés par une équipe de professionnelles :

une directrice (éducatrice de jeunes enfants), une infirmière, une auxiliaire de puériculture et quatre titulaires du CAP Petite Enfance. ●

## ● COMMENT PRÉINSCRIRE VOTRE ENFANT ?

• **Pour un accueil régulier** : via le site de la CCPL, rubrique Petite Enfance. Les commissions d'attribution ont lieu en mai (rentrée de septembre) et en octobre (rentrée de janvier).

**Attention** : La préinscription n'est pas une place acquise.

• **Pour un accueil occasionnel** : demande directe auprès de la crèche.

Difficulté d'accueil ?  
Besoin de temps pour soi ? Il reste des places le mercredi !

*Et demain ? Le Pays de Landi continue de développer son offre : en septembre 2027 ouvrira une micro-crèche de 12 places à Saint-Sauveur.*

02 98 44 08 80

zebullons@paysdelandi.com

Petite Enfance du Pays de Landi



## Moins de déchets, plus de créativité

### Les ateliers zéro déchet

Chaque mois, le service déchets de la CCPL propose des ateliers pratiques pour apprendre à réduire ses déchets et alléger son budget. Cosmétiques et produits ménagers maison, cotons et sopalins lavables, cuisine anti-gaspi... autant d'idées simples et utiles à découvrir. Les ateliers se déroulent en soirée ou le samedi matin, principalement à La Sphère à Landivisiau, dans une ambiance propice aux échanges.

### Pour les enfants aussi

Pendant certaines vacances scolaires, des ateliers créatifs sont organisés en duo parent/enfant ou grand-parent/petit-enfant, en matinée à la CCPL.

### La Discut'Zéro

Une fois par trimestre, un moment convivial permet de partager vos astuces et bons plans autour de la consommation responsable : achats raisonnés, couches lavables, textiles réutilisables...

Retrouvez la programmation chaque mois sur le site internet, la page Facebook de la CCPL et dans vos bulletins municipaux.

Ces ateliers sont gratuits et ouverts à tous, sur inscription et dans la limite des places disponibles.

02 98 68 42 41

l.marc@paysdelandi.com



# Petites Villes, Grands Projets

## Le programme Petites Villes de Demain



### PVD

## qu'est-ce que c'est ?

Petites Villes de Demain est un programme national de revitalisation des centres-bourgs et centres-villes destiné à des communes de moins de 20 000 habitants qui exercent une fonction de centralité sur leur bassin de vie.

En clair, c'est un vrai coup de pouce pour lutter contre les logements et commerces vacants, repenser les espaces publics ou encore rénover des bâtiments. Sur le Pays de Landi, trois communes ont été sélectionnées : Landivisiau, Plouvorn et Sizun.

Le programme a été lancé par l'Agence Nationale pour la Cohésion des Territoires (ANCT) en 2020 pour une durée de 6 ans.

### Denormandie, pensez-y !

Le dispositif "Denormandie" est un **avantage fiscal**, accordé sous la forme **d'une réduction d'impôts** sur le revenu dans le cadre d'un **investissement locatif**.

Réservé aux communes Petites Villes de Demain, il s'adresse à tous les particuliers qui souhaitent **acheter un bien à rénover pour le mettre en location non meublée comme résidence principale pour une durée de 6, 9 ou 12 ans**.

### Focus sur Sizun, un centre-bourg apaisé et un accès aux services renforcé

À Sizun, le programme Petites Villes de Demain a permis de réaménager le centre-bourg et d'engager une rénovation d'ampleur de la mairie. Au sein de la mairie, les travaux débutés en 2022 ont abouti à la création d'un espace d'accueil repensé et doté de bureaux supplémentaires pour améliorer les services apportés à la population. Un ascenseur a également été construit pour assurer l'accès à l'ensemble des espaces aux personnes à mobilité réduite. La qualité d'accueil a aussi été favorisée par la rénovation énergétique du bâtiment, dont les travaux ont généré une réduction de 65 % de la consommation énergétique.



Le réaménagement des espaces publics de la place Charles de Gaulle et de ses abords, ainsi que la création de cheminements piétons et de stationnements dédiés aux vélos favorisent les mobilités douces et l'apaisement des circulations. L'accès aux commerces du centre-bourg est ainsi facilité et sécurisé, tout en conservant des espaces de stationnement destinés aux services avec des places « arrêt minute ». Enfin, la réfection des revêtements et la création d'espaces végétalisés contribuent à améliorer le cadre de vie et renforcer l'attractivité du centre-bourg. ●



Réinventons nos cœurs de bourgs et de villes pour améliorer notre cadre de vie et accompagner la transition écologique.

# ENVIE(S) DE CULTURE



## la saison itinérante d'arts de rue du Pays de Landi



2025 - LENNUT | DÉAMBULATION | PLOUGAR



2021 - DARK NOZ | FEST-NOZ | GUIMILIAU



2023 - BLEU TENACE | DANSE AÉRIENNE | PLOUVORN

Depuis cinq ans, La Belle Estivale enchante les habitants du Pays de Landi avec sa **saison estivale d'arts de rue**. Spectacles, performances participatives, visites patrimoniales et ateliers artistiques transforment les centres-bourgs en véritables scènes ouvertes pour petits et grands. Chaque année, La Belle Estivale rassemble : touristes, habitants, passionnés des arts de rue, promeneurs curieux...

Cet été encore, le festival a apporté de la magie à Saint-Servais le 28 juin, Bodilis le 19 juillet et Plougar le 23 août, séduisant un public toujours plus nombreux et enthousiaste.

**Venir à La Belle Estivale, c'est faire le choix de prendre son temps** : flâner sur un marché d'artisans, s'arrêter devant un spectacle, jouer à un jeu de société, découvrir la médiathèque ou partager un verre avec ses voisins. Chaque visiteur construit son propre parcours, en profitant des nombreuses animations.

## → Un projet de territoire, quand l'art sort des scènes

Offrir aux habitants des rencontres avec les artistes de La Belle Estivale.



### Les Belles Escapades

Cette année, la compagnie *Dédale de Clown* a réalisé des portraits des habitants de Saint-Servais. Les images, réalisées au contact direct des participants, ont ensuite été assemblées pour créer des collages dans l'espace public, présenté lors du spectacle *Drôle d'impression*.

### Les journées estivales du pôle Solidarités

**300 enfants des centres de loisirs** ont participé à des ateliers sur le thème du cirque avec la compagnie *Content pour peu*.

**Portée par l'engagement de la CCPL** et de son pôle Culture et Patrimoine, des associations, des élus et agents municipaux, *La Belle Estivale* est avant tout une aventure collective.

### La Bretagne est terre de culture et d'histoires

et le Pays de Landi est fier de pouvoir mettre en avant le dynamisme de son territoire dans ces lieux que nous aimons et habitons.

### Rendez-vous en 2026

Pour sa 6<sup>e</sup> édition, *La Belle Estivale* posera ses valises à Landivisiau, Plouneventer et Saint-Vougay, bouclant ainsi son tour des 19 communes du Pays de Landi !

# LA COMMUNAUTÉ DE COMMUNES DU PAYS DE LANDIVISIAU EN CHIFFRES

L'Équipôle Georges Tigréat c'est...

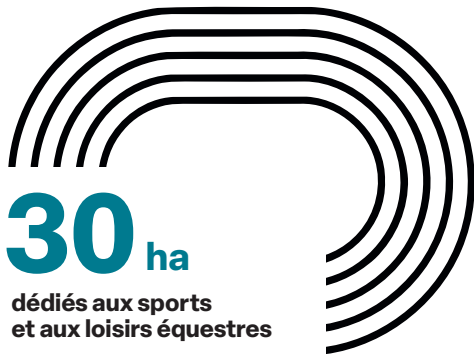

## Jeunesse et territoire



**6 %** de la population  
a entre 18 et 24 ans

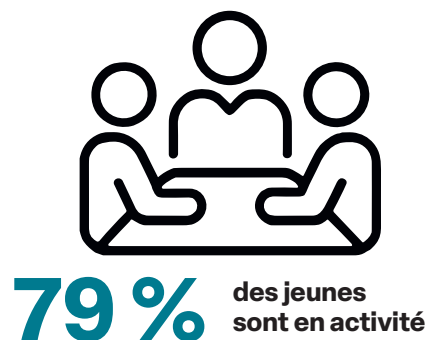
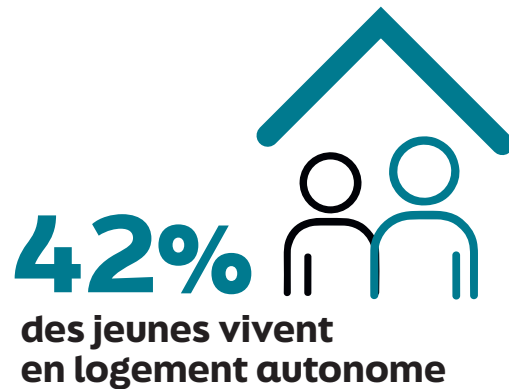

# La **BELLE SAISON**

2025 / 2026

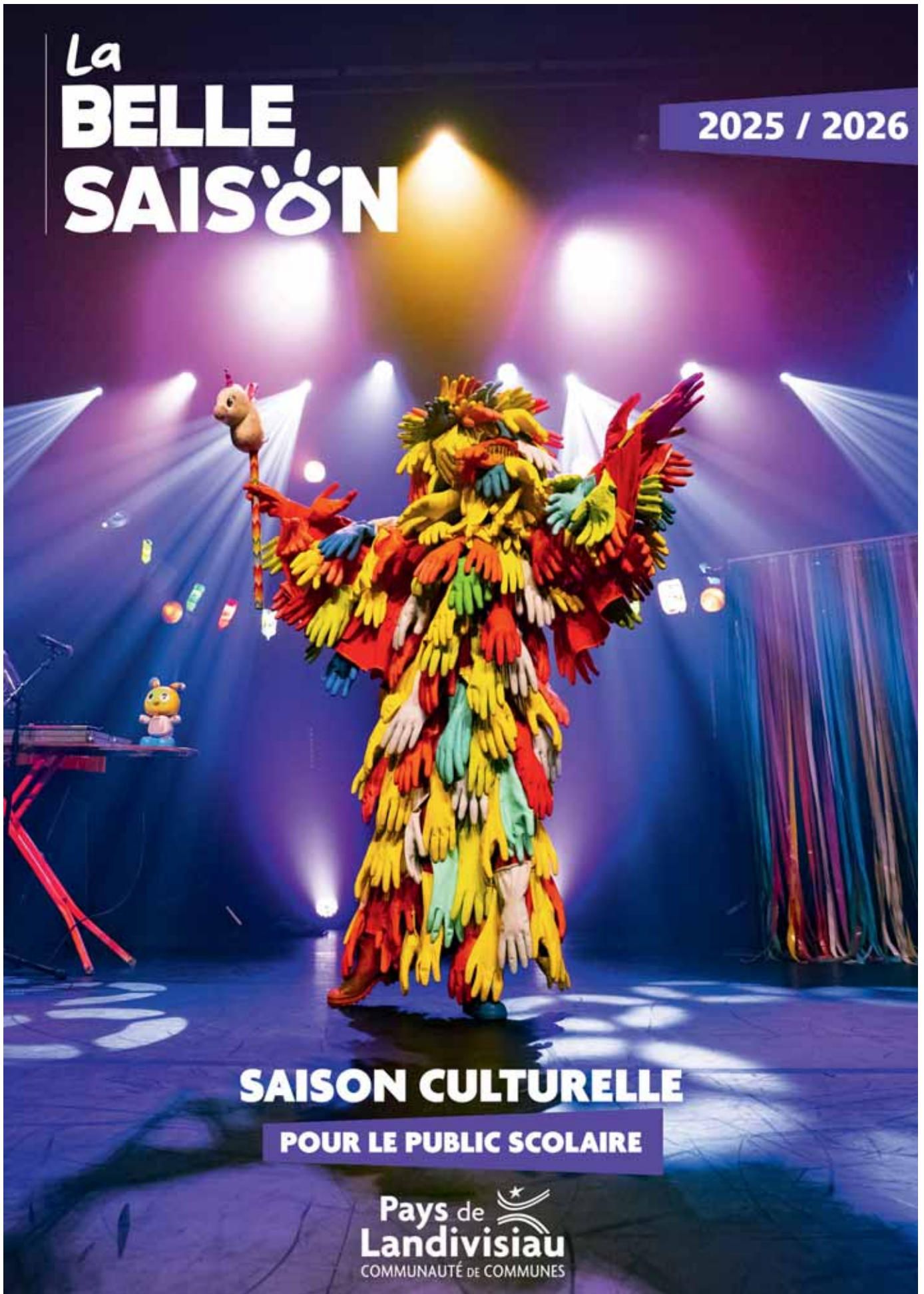

**SAISON CULTURELLE**

**POUR LE PUBLIC SCOLAIRE**

Pays de  
**Landivisiau**  
COMMUNAUTÉ DE COMMUNES

Un spectacle de qualité par an pour chaque enfant scolarisé du Pays de Landi  
d'octobre 2025 à mai 2026

[paysdelandi.com](http://paysdelandi.com)

